# Menu Ongi Ethorri

https://lacarte.menu
15 Rue de la Republique, 64500 Saint-Jean-de-Luz, France
**(+33)559268507 - http://www.facebook.com/pages/Ongi%20Etorri/349835161756411/**

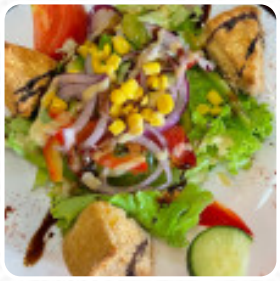

Sur cette page, tu peux trouver le menu complet de Ongi Ethorri. Actuellement, 15 plats et boissons sont disponibles. Pour les spécialités saisonnières ou hebdomadaires, contacte directement le propriétaire du restaurant. Tu peux aussi les contacter par le biais de leur site Web. Dans ce Restaurant croustillant et croquant Pizza fraîchement cuite au four de manière traditionnelle, et tu peux t'attendre à raffiné cuisine française typique. Il y a aussi nourriture car ils sont typiques de l'Europe. Les paiements par carte bancaire sont autorisés. Réservez facilement une table en ligne pour éviter de devoir attendre, ou vous pouvez simplement passer un appel à ce numéro (+33)559268507. Vous pouvez profiter de vos plats et boissons au comptoir du restaurant, mais vous pouvez aussi vous installez à l'extérieur sur la terrasse. Il y a aussi une salle à manger, et si vous emmenez votre bébé, vous pourrez l'asseoir dans l'une des chaises hautes disponibles.

# Menu Ongi Ethorri

## Starters

PLATEAU DE FRUITS DE MER

## Sushi or sashimi

PIEUVRE

## Cocktail

MARGARITA

## Café

CAFÉ

## Restaurant category

FRENCH

## Apéritif

CAMEMBERT

MOULES

## Fruits de mer

CALMAR

CREVETTES

## Les plats sont préparés avec les ingrédients suivants

RIZ

FRUIT DE MER

## Ces types de plats sont servis

PIZZA

POISSON

PAIN

# Menu Ongi Ethorri

## Ongi Ethorri

15 Rue de la Republique, 64500
Saint-Jean-de-Luz, France

**Heures d'ouverture:**
Lundi 07:00 - 21:00
Mardi 07:00 - 21:00
Mercredi 07:00 - 21:00
Jeudi 07:00 - 21:00
Vendredi 07:00 - 21:00
Samedi 07:00 - 21:00
Dimanche 07:00 - 21:00

Fait avec lacarte.menu