Menu Le Bar Basque Saint Jean De Luz

https://lacarte.menu
22, Boulevard Thiers, 64500 Saint-Jean-de-Luz, France
(+33)559851663,(+33)559851070,(+33)660858513 - http://www.facebook.com/lebarbasquestjeandeluz/

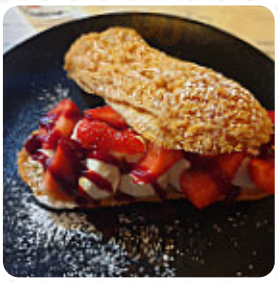

Tu peux trouver ici le menu de Le Bar Basque Saint Jean De Luz. Actuellement, il y a 26 plats et boissons au menu. Tu peux demander des offres changeantes par téléphone. Dans ce Emplacement tu seras servi de bon goût repas à la française. Ce site Restaurant propose **Menus, qui** sont **typiques de tout le continent européen**. Après le dîner (ou pendant le dîner), tu peux toujours te détendre au bar avec une **boisson alcoolisée ou non alcoolisée**, la **le barbecue** est fraîchement **grillée** ici sur une flamme ouverte. Les produits **sucrés et épicés espagnol nourriture** de la cuisine de la maison sont également recommandés, Surtout avec nos **tapas** de la taille d'un apéritif, tu ne peux pas te tromper, car il y a quelque chose ici pour toutes les préférences. Manger et boire, c'est trop quotidien ? Alors une visite à notre **bar des sports** s'impose : en plus de petits ou grands en-cas et de nourriture, tu peux regarder les matchs actuels de la Bundesliga, du tennis ou même de la Formule 1. Ce restaurant accueille les animaux de compagnie, l'établissement est accessible au fauteuils roulants. Vous pouvez payer avec les principales cartes bleues. Sur son menu, le restaurant propose une variété de plats locaux fraîchement cuisinés. Réservez facilement une table en ligne pour éviter de devoir attendre, ou vous pouvez simplement passer un appel à ce numéro (+33)559851663,(+33)559851070, (+33)660858513.

Menu Le Bar Basque Saint Jean De Luz

Salades

SALADE

Apéritif

PÉPITES

Chicken

NUGGETS DE POULET

Tapas calientes - warme tapas

CHORIZO

Starters

PLAQUE

Menus de sushis

ENTRÉE

French fries

FRITES

Fresh salads

SUD-OUEST

Drinks

BOISSONS

sauces

SAUCE

P.j.'s wings

TRADITIONNEL

Boissons alcoolisées

SANGRIA

BIÈRE

Restaurant category

COCKTAIL

BAR

FRENCH

Les plats sont préparés avec les ingrédients suivants

JAMBON

BŒUF

POULET

PORC

Ces types de plats sont servis

DESSERTS

POISSON

SALADE

PAIN

Menu Le Bar Basque Saint Jean De Luz

Le Bar Basque Saint Jean De Luz

22, Boulevard Thiers, 64500
Saint-Jean-de-Luz, France

Heures d'ouverture:
Lundi 9:00-24:00
Mardi 9:00-1:00
Mercredi 9:00-1:00
Jeudi 9:00-1:00
Vendredi 9:00-1:00
Samedi 9:00-1:00
Dimanche 9:00-1:00

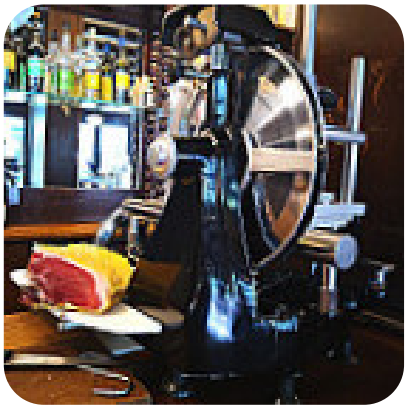

Fait avec lacarte.menu