

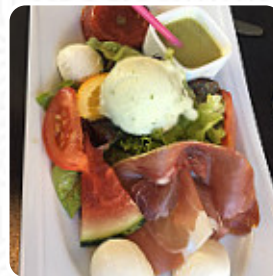

Menu Restaurant Belle Rive

<https://lacarte.menu>

23 route de la Cluse | D1084, 01130 Nantua, France
(+33)474751660 - <http://bellerive-nantua.com>



Ici, tu trouveras le menu de Restaurant Belle Rive à Nantua. Actuellement, 27 mets et boissons sont sur la carte. Pour les offres saisonnières ou hebdomadaires, tu peux te renseigner par téléphone. Le établissement et ses lieux sont accessibles aux personnes à mobilité réduite ce qui permet une utilisation avec un fauteuil roulant ou des restrictions physiologiques utilisables, selon la situation météorologique on peut aussi bien s'asseoir dehors et se faire servir. Pour le petit déjeuner tu peux déguster chez le Restaurant Belle Rive un **divers brunch** autant que tu veux, les clients du restaurant prennent aussi en compte la complète choix de spécialités de café et de thé que le restaurant propose. De plus, on te offre des menus délicieux à la française, Au bar, tu peux te détendre avec une **tirée à la pression** ou d'autres boissons alcoolisées et non alcoolisées.

Menu Restaurant Belle Rive



Boissons non alcoolisées

CITRON

Soupes

GASPACHO

Snacks

PUCES

Steaks

PLAINE

Menus de sushis

ENTRÉE

Lamm & hähnchen

CHAMPIGNON

Offre de déjeuner - asiatique

LÉGUME

Energysdrinks

BLANC

Café

CAFÉ

Drinks

BOISSONS

Kalared x0 menu (minimum 2 persons)

PLAT PRINCIPAL

sauces

SAUCE

Sides & extras

CHÉRI

P.j.'s wings

TRADITIONNEL

Les 10 plus populaires

BAGUETTE

ORIGINAL

Burgers

HAMBURGER DE POISSON

FISCHBURGER

Restaurant category

DESSERT

FRENCH

Ces types de plats sont servis

POISSON

GLACE

BURGER

Les plats sont préparés avec

Menu Restaurant Belle Rive

les ingrédients suivants

CHOCOLAT

POULET

PORC

LÉGUMES



Menu Restaurant Belle Rive



Restaurant Belle Rive

23 route de la Cluse | D1084,
01130 Nantua, France

Heures d'ouverture:
Dimanche 9:00-15:00
Lundi 9:00-15:00
Mercredi 9:00-15:00
Jeudi 9:00-15:00 9:00-23:00
Vendredi 9:00-23:00
Samedi 9:00-23:00

Fait avec [lacarte.menu](https://www.lacarte.menu)

