



Menu Restaurant a l'Aigle d'Or

<https://lacarte.menu>

10 Route d Obernai, 67870 Bischoffsheim, France

(+33)388502236 - <https://www.facebook.com/alaigledorbischoffsheim/>

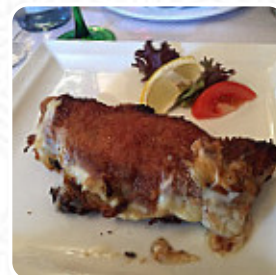
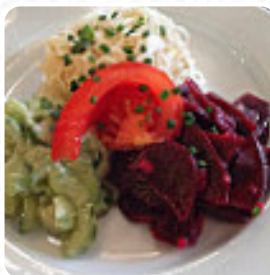
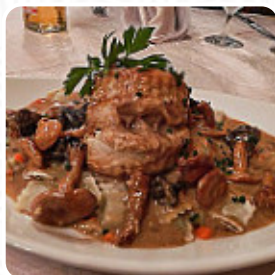
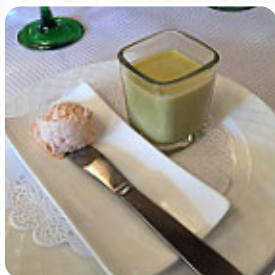

Un complet [menu](#) de Restaurant a l'Aigle d'Or de Bischoffsheim avec tous les **18** menus et boissons se trouve ici sur la carte. Pour les offres saisonnières ou hebdomadaires, veuillez appeler ou utiliser les coordonnées sur le site internet pour contacter le propriétaire. Ce que [User](#) aime dans Restaurant a l'Aigle d'Or : Nous avons été très bien accueilli Le service est impeccable Le menu du jour est bien équilibré et les assiettes sont très copieuses Le cadre est sympathique J'y retourne chaque fois que je peux [Lire plus](#). Ce que [User](#) n'aime pas dans Restaurant a l'Aigle d'Or :

Un bon repas, une cuisine plutôt classique mais gouteuse et préparée avec attention. Le service par contre n'a pas été très souriant et franchement long (1h pour recevoir le plat !). Le restaurant mériterait un rafraichissement, la déco fait un peu vieillotte. [Lire plus](#). Le restaurant offre aussi la possibilité de s'installer à l'extérieur pour déguster un repas quand il fait agréable. Grâce à la vaste variété de *spécialités de café et de thé*, une visite au Restaurant a l'Aigle d'Or devient encore plus attrayante, Au bar, tu peux te détendre avec une tirée à la pression ou d'autres boissons alcoolisées et non alcoolisées. En outre, on te propose des plats fins à la **française**, De plus, la carte des boissons proposée dans ce lieu établi est impressionnante. Elle offre une diversifiée diversité de bières de la région et du monde entier.

Menu Restaurant a l'Aigle d'Or



Salades

SALADE D'ACCOMPAGNEMENT

Plats d'accompagnement

MISIR

Toast

GRILLER

Schnitzel

CORDON BLEU

Dessert

CRÈME CAMEL

French fries

FRITES

Easy to drink

PINOT NOIR

Michelin special

AMUSE BOUCHE

Seasonal testing

FOIE GRAS

Restaurant category

DESSERT

*Les plats sont préparés avec
les ingrédients suivants*

LACHS

CAMEL

VIANDE

Ces types de plats sont servis

POISSON

TOSTADAS

SOUPE

DESSERTS

SALADE

Menu Restaurant a l'Aigle d'Or



Restaurant a l'Aigle d'Or

10 Route d Obernai, 67870
Bischoffsheim, France

Heures d'ouverture:
Lundi 11:30-14:00
Mardi 09:00-14:00
Mercredi 09:00-14:00
Jeudi 09:00-14:00
Vendredi 09:00-14:00 19:00-20:15
Samedi 19:00-20:15

Fait avec [lacarte.menu](https://www.lacarte.menu)

