

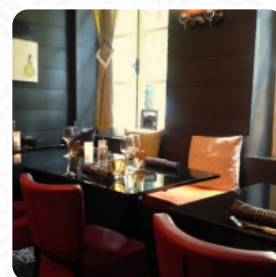

Menu Restaurant Nuance

<https://lacarte.menu>

10 boulevard du Roi, 78000, Versailles, France
+33139495835 - <https://restaurant-nuance.com>

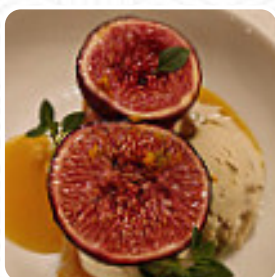

Le restaurant de Versailles propose **26** différents **menus et boissons** sur [le menu](#) à un prix moyen de 10 €. Un restaurant chaleureux et accueillant, parfait pour des moments en famille ou entre amis. Une cuisine excellente avec des produits frais, des vins bien conseillés et pour tous les budgets. Une atmosphère élégante et confortable, des propriétaires adorables. Service impeccable, plats délicieux, et l'occasion de rencontrer le chef en personne. Des tarifs abordables et un excellent rapport qualité-prix. Recommandé chaudement pour une expérience gastronomique exceptionnelle, à la fois conviviale et raffinée.

Menu Restaurant Nuance



Apéritif

TARTARE

Entrées

GASPACHO DE TOMATES 5 €

Indien

CURRY DE POULET

Boissons Chaudes

CAFÉ

French

FOIE GRAS

Ou Les Deux Mon Capitaine

GLACE ARTISANALE (2 BOULES AU CHOIX) 5 €

Entrée Du Midi (À Titre Indicatif, Selon Arrivage)

MELON ET JAMBON VENDÉEN 5 €

Dessert

CRÈME BRÛLÉE 5 €

TARTE DU MOMENT 7 €

Catégorie De Restaurant

DESSERT

FRANÇAIS

Desserts Du Soir (À Titre Indicatif, Selon Arrivage)

GLACE ARTISANALE AU CHOIX (3 BOULES) 7 €

CAFÉ OU THÉ GOURMAND SUP 2€ 7 €

Entrée Du Soir (À Titre Indicatif, Selon Arrivage)

FOIE GRAS DE CANARD MAISON, CHUTNEY ET TOASTS..... SUP 2€ 10 €

GASPACHO DE TOMATES, CONCOMBRE ET BASILIC 10 €

TARTARE DE DAURADE, SAUCE VIERGE ET PETITS LÉGUMES CROQUANTS 10 €

Plats Du Midi (À Titre Indicatif, Selon Arrivage)

RAVIOLES FARCIS À LA CRÈME DE TOMATE 10 €

MILLE-FEUILLE DE POIREAUX AU SAUMON, SALADE VERTE ET TOMATE 10 €

VOLAILLE FARCIE AU PESTO, SALADE VERTE OÙ POMMES DE TERRE SAUTÉES À L'HUILE D'OLIVE 10 €

Plats Du Soir (À Titre Indicatif, Selon Arrivage)

DEMI-MAGRET DE CANARD, PETITS LÉGUMES DE SAISON.... SUP 3€ 19 €

DOS DE CABILLAUD, FENOUIL CRÉMÉ À L'ORANGE SUP 2€ 19 €

VOLAILLE FARCIE AU PESTO-MOZZARELLA, DUXELLES DE CHAMPIGNONS 19 €

Menu Restaurant Nuance



Ingrédients Utilisés

CREVETTE ROYALE

SAUMON

CHAMPIGNONS

LÉGUMES

Restaurant Nuance

10 boulevard du Roi, 78000,
Versailles, France

Heures d'ouverture:

Lundi 12:00 - 14:00; 19:30 - 21:30

Mardi 12:00 - 14:00; 19:30 - 21:30

Mercredi 12:00 - 14:00; 19:30 -
21:30

Jeudi 12:00 - 14:00; 19:30 - 21:30

Vendredi 12:00 - 14:00; 19:30 -
21:30

Samedi 12:00 - 14:00; 19:30 -
21:30

Dimanche 12:00 - 14:00; 19:30 -
21:30

Fait avec [lacarte.menu](https://www.lacarte.menu)

