Menu La Pierre Bleue

https://lacarte.menu
22 r. Alexis-Letourneau, 44170 Nozay, France
(+33)240793049 - http://www.restaurantlapierrebleue.com

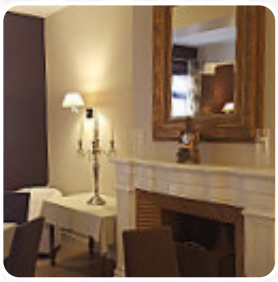

Sur ce site internet, tu trouveras le *menu complet menu de La Pierre Bleue* de Nozay. Actuellement, 23 mets et boissons sont disponibles. Pour les **offres saisonnières ou hebdomadaires**, veuillez contacter directement le propriétaire du restaurant. Tu peux également le contacter via son site internet. Le restaurant et ses espaces sont accessibles aux personnes à mobilité réduite ce qui permet une utilisation avec un fauteuil roulant ou des handicaps physiologiques utilisables, selon la situation météorologique on peut aussi bien s'asseoir dehors et se faire servir. Si tu as envie de une gâterie, tu devrais visiter La Pierre Bleue, car ils proposent des succulents desserts qui satisferont certainement sûrement ton envie de sucre, les clients du restaurant apprécient également la complète diversité de spécialités de café et de thé que le restaurant a à offrir. En outre, on te sert des **savoureux fruits de mer plats**, Tu peux aussi te détendre au bar avec une fraîchement tirée ou d'autres boissons alcoolisées et non alcoolisées.

Menu La Pierre Bleue

Boissons non alcoolisées

CITRON

Boissons alcoolisées

PROSECCO

French fries

FRITES

Pop tarts

MYRTILLE

Sushi or sashimi

PIEUVRE

Café

CAFÉ

Dessert

PROFITEROLES

TARTE TATIN

Restaurant category

DESSERT

FRENCH

COCKTAIL

Ces types de plats sont servis

POISSON

LA MORUE

HOMARD

Les plats sont préparés avec les ingrédients suivants

BEURRE

CHOCOLAT

THON

PATATES

CANARD

FRAMBOISE

FRUIT DE MER

PARMESAN

LÉGUMES

Menu La Pierre Bleue

La Pierre Bleue

22 r. Alexis-Letourneau, 44170
Nozay, France

Heures d'ouverture:
Lundi 12:15-14:00
Mardi 12:15-14:00
Jeudi 12:15-14:00 19:30-21:30
Vendredi 12:15-14:00 19:30-21:30
Samedi 12:15-14:00 19:30-21:30
Dimanche 12:15-14:00

Fait avec lacarte.menu