Menu Le Saigon

https://lacarte.menu
4 Venelle au Son, 29600 Morlaix, France
(+33)298621803 - http://www.facebook.com/pages/Le%20Saigon/117725655399573/

Ici, tu trouveras le menu de Le Saigon à Morlaix. Actuellement, **17** repas et boissons sont sur la carte. Pour les *offres saisonnières ou hebdomadaires*, tu peux te renseigner par téléphone. Le W-LAN du local est disponible sans frais, selon la situation météorologique on peut aussi bien s'asseoir dehors et prendre quelque chose à manger. Au Le Saigon de Morlaix, il est possible de déguster de savoureux plats végétariens à apprécier, qui ont été préparés sans viande ni poisson d'origine animale, De plus, les invités adorent la réussie combinaison de différents plats avec de nouveaux et parfois expérimentaux ingrédients - un bon exemple de fusion asiatique réussie. Si pour la fin vous souhaitez quelque chose de un dessert, Le Saigon ne vous déçoit pas non plus avec sa vaste sélection de desserts, Au bar, tu peux te détendre avec une **tirée à la pression** ou d'autres boissons alcoolisées et non alcoolisées.

Menu Le Saigon

Pasta

RAVIOLI

Extras

GINGEMBRE

Plats mexicains

CHILI

Noodle

CRABE

Apéritif

ROULEAUX DE PRINTEMPS

SATÉ

Ces types de plats sont servis

NOUILLES

SOUPE

Restaurant category

FRENCH

VÉGÉTALIEN

VÉGÉTARIEN

DESSERT

Les plats sont préparés avec les ingrédients suivants

CHAMPIGNONS

POULET

BŒUF

RIZ

CANARD

Menu Le Saigon

Le Saigon

4 Venelle au Son, 29600 Morlaix, France

Heures d'ouverture:
Lundi 11:45-14:15 19:00-21:00
Mardi 11:45-14:15 19:00-21:00
Mercredi 11:45-14:15 19:00-21:00
Jeudi 11:45-14:15 19:00-21:00
Vendredi 11:45-14:15 19:00-21:00
Samedi 11:45-14:15 19:00-21:00

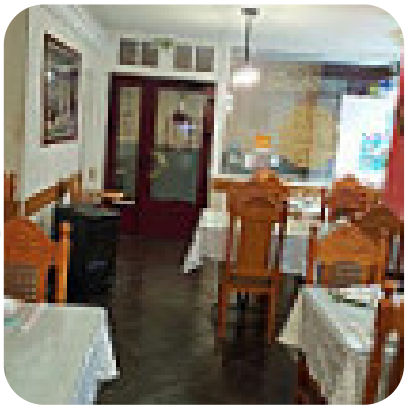

Fait avec lacarte.menu