Menu Chez Simone

https://lacarte.menu
37 avenue Auguste Duhau, 40180 Benesse-les-Dax, France, Bénesse-lès-Dax
(+33)558987022 - https://www.restaurant-chezsimone.fr/

Sur ce site web, tu trouveras le **menu complet menu de Chez Simone** de Bénesse-lès-Dax. Actuellement, 14 mets et boissons sont disponibles. Pour les **offres saisonnières ou hebdomadaires**, veuillez contacter directement le propriétaire du restaurant. Tu peux également le contacter via son site internet. Ce que User aime dans Chez Simone :
Que ce soit la pantoufle (feuilleté de magret de canard fourré au foie gras) ou le menu à 28€ avec gambas sauvages,ris de veau à l'ancienne et l'omelette norvégienne (400gr environ), tout est bon et copieux Lire plus.
Ce que User n'aime pas dans Chez Simone :
Restaurant que l'on nous avait conseillé, malheureusement, forte décision Nous avons choisi le menu du jour, potage liquide, moules insipides, viande dure et coquillettes trop cuites, par contre, le dessert était bonSincèrement , aucun intérêt, à part, peut-être, la terrasseIl y a mieux, moins cher et bien meilleur alentour Lire plus. Le restaurant et ses lieux sont accessibles aux personnes à mobilité réduite ce qui permet une utilisation avec un fauteuil roulant ou des restrictions physiologiques utilisables, selon la météo on peut aussi bien s'asseoir dehors et se faire servir. Si tu as envie de desserts, Chez Simone peut sûrement t'apporter une solution avec ses fins desserts, naturellement, tu dois aussi essayer les gourmands burgers accompagnés de frites, salades ou de quartiers de pommes de terre servis. Par ailleurs, on te sert des menus fins selon le *modèle français*, les visiteurs du local sont également enthousiastes à propos de la grande diversité de spécialités de café et de thé que le restaurant propose.

Menu Chez Simone

Pizza

PIZZA GRANDE

Burgers

HAMBURGER

Plats d'accompagnement

POMMES

Dessert

MARS

Omelette

OMELETTE

Seafood*

GAMBA

Seasonal testing

FOIE GRAS

P j.'s wings

TRADITIONNEL

Restaurant category

DESSERT

Ces types de plats sont servis

BURGER

DESSERTS

Les plats sont préparés avec les ingrédients suivants

PATATES

BŒUF

GAMBAS

Menu Chez Simone

Chez Simone

37 avenue Auguste Duhau,
40180 Benesse-les-Dax, France,
Bénesse-lès-Dax

Heures d'ouverture:
Mardi 08:30-16:00
Mercredi 08:30-16:00
Jeudi 08:30-16:00
Vendredi 09:00-23:30
Samedi 08:30-23:30
Dimanche 08:30-17:00

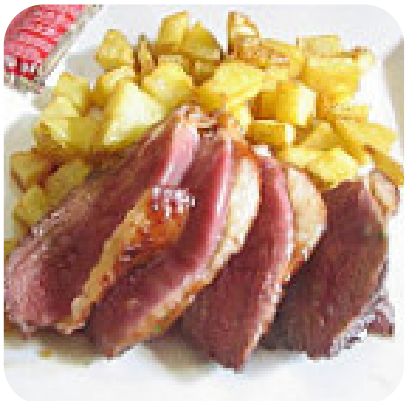

Fait avec lacarte.menu