Menu Auberge le Poulailler

https://lacarte.menu
7 rue des Bergers, 67480 Roppenheim, France
(+33)787869175,(+33)388863253,(+33)890210989 - http://www.auparadisdespoules-roppenheim.fr

Un complet menu de Auberge le Poulailler de Roppenheim avec tous les **12** plats et boissons se trouve ici sur la carte. Pour les **offres saisonnières ou hebdomadaires**, veuillez appeler ou utiliser les coordonnées sur le site internet pour contacter le propriétaire. Ce que User aime dans Auberge le Poulailler :
A Roppenheim , au bout du village , dans un corps de ferme. une auberge Qui mérite d'être connue .Très bon acceuill du personnel , aujourd'hui samedi , il n'y a qu'un menu avec buffet deux plats au choix (à base de volaille de la ferme et un choix de légumes , salades , ou pâtes maisonUne salle à manger type Winstub ouvert sur une belle terrasse .Un pinot blanc en pichet , très goûteux .Le menu à 12,50 e , entrée pl... Lire plus. Ce que User n'aime pas dans Auberge le Poulailler :
Soirée Barbecue ... j'ai été un peu septique sur la composition de l assiette , mais c'est amplement suffisant ! Le buffet de crudités est a volonté Juste un peu cher ... 18 euros .. les boissons en plus ... je ne sais pas si nous aurons un dessert ... quid ... finalement le dessert et le café sont en plus ... la serveuse nous a dit que la soirée est une première ... pour les clients c'est une première qui revient ch... Lire plus. Quand le temps est bon, tu peux aussi manger en plein air, et dans les locaux accessibles, peuvent également venir des clients en fauteuil roulant ou avec des limitations physiologiques. Auberge le Poulailler de Roppenheim fait un bon bar si après la fin du travail on veut encore quelque chose à boire et s'asseoir avec des amis, en plus, tu trouves ici des douceurs sucrées, des gâteaux, des petits en-cas et avec ça *des rafraîchissements glacés et des boissons chaudes*. Si pour la fin vous souhaitez quelque chose de un dessert, Auberge le Poulailler ne vous déçoit pas non plus avec sa grande sélection de desserts, les visiteurs du établissement apprécient également la complète sélection de spécialités de café et de thé que le restaurant a à offrir.

Menu Auberge le Poulailler

Boissons alcoolisées

BIÈRE

Sauces

MAYONNAISE

Viande

BARBECUE

Plats à base de riz

POULET

Menú infantil

INFANTILE

Café

CAFÉ

Ces types de plats sont servis

SOUPE

Restaurant category

DESSERT

FRENCH

Les plats sont préparés avec les ingrédients suivants

POULET

ŒUFS

VIANDE

Menu Auberge le Poulailler

Auberge le Poulailler

7 rue des Bergers, 67480
Roppenheim, France

Heures d'ouverture:
Mardi 12:00 -14:00
Mercredi 12:00 -14:00
Jeudi 12:00 -14:00 18:00 -21:00
Vendredi 12:00 -14:00 18:00 -21:00
Samedi 12:00 -14:00 18:00 -21:00

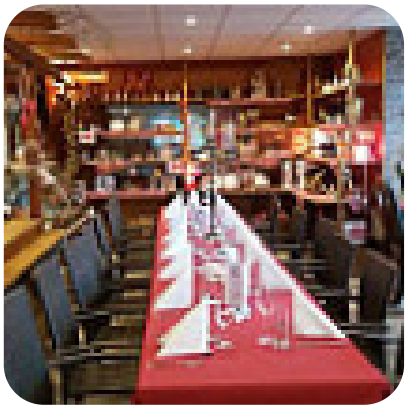

Fait avec lacarte.menu