Menu Le Coup de Fourchette

https://lacarte.menu
Blois, 15 quai de la Saussaye, France
(+33)238754111,(+33)890210133,(+33)890210396,(+33)

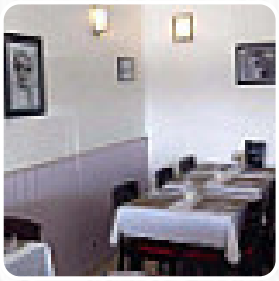

Ici, tu trouveras le **menu de Le Coup de Fourchette** à Blois. Actuellement, 19 repas et boissons sont au menu. Pour les **offres saisonnières ou hebdomadaires**, tu peux te renseigner par téléphone. Ce que User aime dans Le Coup de Fourchette :
Très bienvenu. Une carte courte mais une promesse de produits de qualité. Une brochette de poulet ananas aux frites maison et une sauce sucrée salée que j'ai appréciée. Dans le dessert, une tarte au citron redessiné qui était un plaisir. On reviendra. Lire plus. Le café offre aussi la possibilité de s'installer à l'extérieur pour se restaurer quand il fait beau. Le Le Coup de Fourchette de Blois a des cuisines typiques de l'Europe à son menu, de plus, les savoureux desserts du local brillent non seulement dans les yeux des petits invités. On ne devrait pas laisser de côté la vaste choix de *spécialités de café et de thé* dans ce établissement, Tu peux aussi te détendre au bar avec une fraîchement tirée ou d'autres boissons alcoolisées et non alcoolisées.

Menu Le Coup de Fourchette

Salades

SALADE D'ACCOMPAGNEMENT

Boissons non alcoolisées

CITRON

Burgers

HAMBURGER

Snacks

PUCES

Al forno

LASAGNE

French fries

FRITES

Café

CAFÉ

Seasonal testing

FOIE GRAS

Plats de poisson

POISSON ET FRITES

CHIPS DE POISSON

Restaurant category

VÉGÉTARIEN

DESSERT

Les plats sont préparés avec les ingrédients suivants

POULET

POULET AUX ANANAS

Ces types de plats sont servis

POISSON

BURGER

SALADE

PAIN

Menu Le Coup de Fourchette

Le Coup de Fourchette

Blois, 15 quai de la Saussaye,
France

Heures d'ouverture:
Mardi 12:00-14:00
Mercredi 12:00-14:00
Jeudi 12:00-14:00
Vendredi 12:00-14:00 19:00-21:00
Samedi 12:00-14:00 19:00-21:00

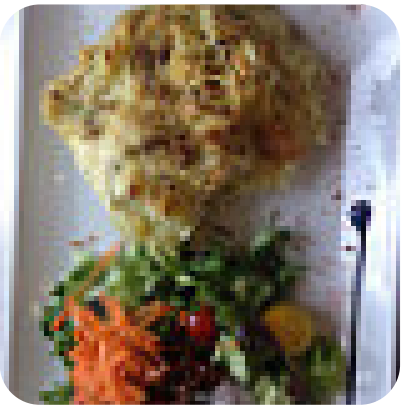

Fait avec lacarte.menu