Menu La Belle Auberge

https://lacarte.menu
64270 Castagnède, Carresse-Cassaber, France
(+33)559381528 - http://www.tourisme-bearn-gaves.com/tourinsoft/details/hotels/HOTAQU06401HGTM8

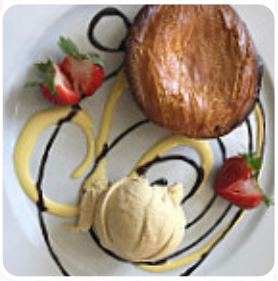

Ici, tu trouveras le menu de La Belle Auberge à Carresse-Cassaber. Actuellement, 42 mets et boissons sont au menu. Pour les offres changeantes, tu peux te renseigner par téléphone. Le restaurant offre aussi la possibilité de s'installer à l'extérieur pour déguster un repas quand il fait bon, et dans les espaces accessibles, peuvent également venir des visiteurs en fauteuil roulant ou avec des limitations physiologiques. Le La Belle Auberge de Carresse-Cassaber sert différents exquis plats français, Tu peux aussi te détendre au bar avec une **bière froide** ou d'autres boissons alcoolisées et non alcoolisées. De surcroît, on te sert des **fins fruits de mer menus**, les visiteurs du local sont également enthousiastes à propos de la vaste diversité de *spécialités de café et de thé* que le local propose.

Menu La Belle Auberge

Salades

SALADE

Apéritif

CHAMPIGNONS À L'AIL

Süße Desserts

MOUSSE AU CHOCOLAT

Pizza

SPÉCIAL PIZZAS

Eggs & Pancakes

OMELETTE

Mains

ALOYAU

Sandwich, Bagels, Burger

OEUF FRIT

Dessert

PROFITEROLES

Indien

RÔTI

Beverages

GRAND MARNIER

Cereals

ENTRÉE

Café

CAFÉ

Pizza Trieste [Groß, Ø 34cm]

MENU 3

Seasonal Testing

FOIE GRAS

P.J.'S Wings

TRADITIONNEL

Starters & Salads

PUCES

FRITES

Restaurant Category

FRENCH

BAR

DESSERT

Ces types de plats sont servis

MOULES

ENTRECÔTE

SALADE

STEAK

FILET

SOUPE

POISSON

DESSERTS

HUÎTRES

CONTREFILET

Menu La Belle Auberge

Les plats sont préparés avec

CHAMPIGNONS

FRUIT DE MER

AIL

CHOCOLAT

CHAMPIGNONS

MELON

LARD

FROMAGE

BRUT

VIANDE

BEURRE

ŒUF

Menu La Belle Auberge

La Belle Auberge

64270 Castagnède, Carresse-Cassaber, France

Heures d'ouverture:
Dimanche 12:00-13:15
Lundi 12:00-13:15
Mardi 12:00-13:15 19:30-21:15
Mercredi 12:00-13:15 19:30-21:15
Jeudi 12:00-13:15 19:30-21:15
Vendredi 12:00-13:15 19:30-21:15
Samedi 12:00-13:15 19:30-21:15

Fait avec lacarte.menu