Menu Auberge de la Porte

https://lacarte.menu
35430 Saint Jouan des Guerets, Saint-Malo, France, Saint-Jouan-des-Guérets
(+33)299811076 - http://www.aubergedelaporte.fr/

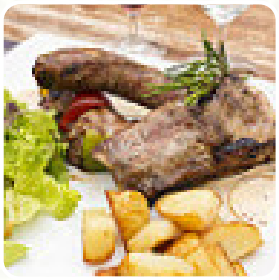

Ici, tu trouveras le menu de Auberge de la Porte à Saint-Jouan-des-Guérets. Actuellement, **21** plats et boissons sont sur la carte. Pour les offres changeantes, tu peux te renseigner par téléphone. Ce que User aime dans Auberge de la Porte :
Plutôt que de vous agglutinez dans des endroits touristiques, faites le détour vers cet auberge tranquille dans un cadre authentique, nous avons été bien reçu même sans réservation (je conseille tout de même de réserver), le repas à 25 euros plus que correct, et petit tour à pied le long de la Rance pour digérer, tout était parfait. Lire plus. Quand la météo est bon, tu peux aussi manger en plein air, et dans les espaces accessibles, peuvent également venir des visiteurs en fauteuil roulant ou avec des limitations physiologiques. Les **jus** frais et savoureux sur le menu des boissons complètent idéalement les entrées du local, Tu peux aussi te réjouir de la typique succulente *cuisine française*. On ne devrait pas laisser de côté la vaste gamme de spécialités de café et de thé dans ce restaurant, De plus, les enchanteurs desserts du local brillent non seulement sur les assiettes des enfants et dans les yeux des enfants.

Menu Auberge de la Porte

Boissons non alcoolisées

CITRON

Eggs & Pancakes

OMELETTE

Dessert

PROFITEROLES

Boissons

JUS

Energydrinks

BLANC

Drinks

BOISSONS

Sauces

SAUCE

Seasonal Testing

FOIE GRAS

Restaurant Category

FRENCH

SAUMON

DESSERT

Les plats sont préparés avec

CARAMEL

FROMAGES

PATATES

CHOCOLAT

LACHS

FRAMBOISE

LA VIANDE DE PORC

FROMAGE

POMME DE TERRE

VIANDE

Menu Auberge de la Porte

Auberge de la Porte

35430 Saint Jouan des Guerets, Saint-Malo, France, Saint-Jouan-des-Guérets

Heures d'ouverture:
Mardi 12:30-14:30 19:30-21:30
Mercredi 12:30-14:30 19:30-21:30
Jeudi 12:30-14:30 19:30-21:30
Vendredi 12:30-14:30 19:30-21:30
Samedi 12:30-14:30 19:30-21:30
Dimanche 12:30-14:30

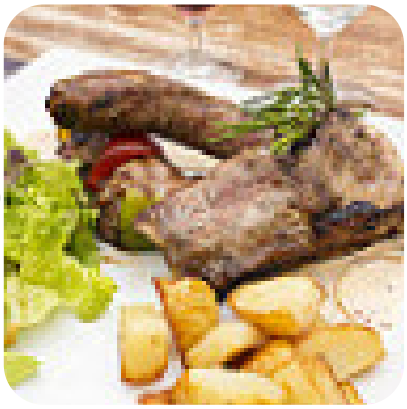

Fait avec lacarte.menu