Menu Le Moulin a Huile

https://lacarte.menu
route de Malaucene | 1 Quai Marechal-Foch, 84110 Vaison-la-Romaine, France
(+33)490360456 - http://www.lemoulinahuile84.fr

Ici, tu trouveras le menu de Le Moulin a Huile à Vaison-la-Romaine. Actuellement, *49* repas et boissons sont sur la carte. Pour les **offres saisonnières ou hebdomadaires**, tu peux te renseigner par téléphone. Le café offre aussi la possibilité de s'installer à l'extérieur pour se restaurer quand il fait beau. Différents **délicieux plats français** sont servis au Le Moulin a Huile de Vaison-la-Romaine, de plus, il y a des mets méditerranéens faciles à digérer sur le menu. Au bar, tu peux encore te détendre après le repas (ou pendant) avec une boisson alcoolisée ou non alcoolisée, le restaurant propose cependant aussi des recettes typiques de l'Europe.

Menu Le Moulin a Huile

Pasta

RAVIOLI

Toast

GRILLER

Fruits de mer

RAVIOLIS AU HOMARD

Starters & Salads

PUCES

Dessert

SORBET

Tapas Calientes - Warme Tapas

CHORIZO

Starters

TARTARE

Indien

RÔTI

Tapas

AUBERGINE

Crème glacée

VANILLE

Bottles of Wine & Water

BOUTEILLE DE VIN

Café

CAFÉ

Vegetable Or Hand Roll

ASPERGES

Boissons non alcoolisées

EAU

CITRON

Main Course

LOUP DE MER

CEVICHE

Restaurant Category

BAR

FRENCH

DESSERT

Ces types de plats sont servis

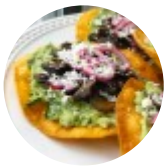

TOSTADAS

DESSERTS

SALADE

AGNEAU

MOULES

HOMARD

SOUPE

POISSON

Menu Le Moulin a Huile

Les plats sont préparés avec

ŒUF

CHOCOLAT

ACEITUNAS

SENF

CANARD

OIGNON

PATATES

TOMATE

CHAMPIGNONS

GORGONZOLA

HARICOTS

FROMAGE

POULET

FRUIT FRAIS

LÉGUME

LÉGUMES

BŒUF

FRUIT

VIANDE

COURGETTE

MELON

Menu Le Moulin a Huile

Le Moulin a Huile

route de Malaucene | 1 Quai Marechal-Foch, 84110 Vaison-la-Romaine, France

Heures d'ouverture:
Jeudi 19:15-21:00 12:15-13:30
Vendredi 19:15-21:00 12:15-13:30
Samedi 19:15-21:00 12:15-13:30
Dimanche 19:15-21:00 12:15-13:30
Lundi 12:15-13:30

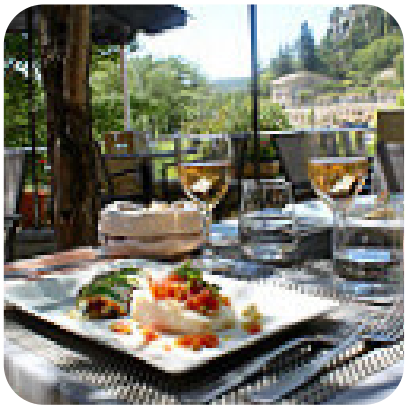

Fait avec lacarte.menu