Menu Restaurant le Basilic

https://lacarte.menu
105 Place de la Fruitiere, 74310 Les Houches, France
(+33)450544185 - http://www.restaurant-le-basilic-les-houches.com/site_basilic/accueil.html

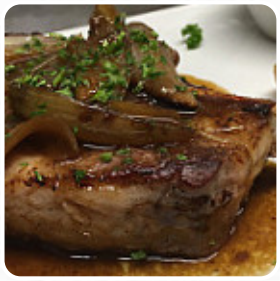

La carte du Restaurant le Basilic de Les Houches comprend environ *19* différents menus et boissons. En moyenne tu paies environ 9 € pour un plat / une boisson. En tant que client, tu peux utiliser le Wlan du restaurant sans frais supplémentaires, selon la météo on peut aussi bien s'asseoir dehors et prendre quelque chose à manger. Au Restaurant le Basilic de Les Houches, tu as la possibilité de déguster de **fins plats végétariens à manger**, dans lesquels aucune trace de viande ou de poisson d'origine animale n'a été utilisée, Tu peux prendre du temps pour toi au bar avec une **fraîchement tirée** ou d'autres boissons alcoolisées et non alcoolisées. Il y a aussi des succulents menus typiques de l'Europe, Tu peux aussi te réjouir de la typique succulente cuisine française.

Menu Restaurant le Basilic

Dessert

RIZ AU LAIT

Soup

SOUPE À L'OIGNON

Soups & Starters

SOUPE À L'OIGNON	9 €

Restaurant Category

DESSERT

FRENCH

VÉGÉTARIEN

Ces types de plats sont servis

SALADE

BURGER

PAIN

SOUPE

DESSERTS

Les plats sont préparés avec

POULET

VOYAGE

PATATES

VIANDE

BRUT

OIGNON FRANÇAIS

OIGNON

FROMAGE

Menu Restaurant le Basilic

Restaurant le Basilic

105 Place de la Fruitiere, 74310
Les Houches, France

Heures d'ouverture:
Mercredi 18:00-22:00
Jeudi 18:00-22:00
Vendredi 18:00-22:00
Samedi 18:00-22:00
Dimanche 18:00-22:00
Lundi 18:00-22:00

Fait avec lacarte.menu