

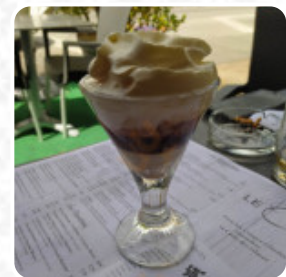

## ***Menu Hotel-Restaurant de la Vallee***

<https://lacarte.menu>

Promenade des Estivants, 56930 Plumeliau, France, Plumélieu  
(+33)297518104 - <http://en.lesgitesdublavet.com>

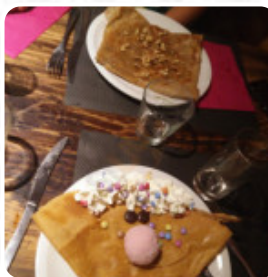
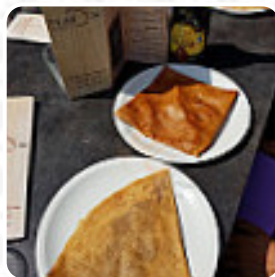

Un complet [menu](#) de **Hotel-Restaurant de la Vallee** de Plumélieu avec tous les **25** mets et boissons se trouve ici sur la carte. Pour les offres saisonnières ou hebdomadaires, veuillez appeler ou utiliser les coordonnées sur le site internet pour contacter le propriétaire. Ce que [User](#) aime dans Hotel-Restaurant de la Vallee : le 15 aout 2017, 12h30, à 3 plus chien, sans résa, accueil charmant, bonne place sur la terrasse avec belle vue sur l'eau du Blavet, repas très bon rapport qualité prix, une entrecôte délicieuse avec une sauce au poivre MAISON, à tomber, un peu d'attente devant des vins agréables mais où est ce qu'on attend pas le 15 aout ? en bref, c'était très bien, dans un beau site et n'hésitez pas à y aller... [Lire plus](#). Le restaurant offre aussi la possibilité de s'installer à l'extérieur pour se restaurer quand il fait agréable, et dans les espaces accessibles, peuvent également venir des visiteurs en fauteuil roulant ou avec des limitations physiologiques. Ce que [User](#) n'aime pas dans Hotel-Restaurant de la Vallee :

Menu très limité. Salades ou punaises de poulet. Rien d'excitant offert ou donné. Service irrégulier. Mélange à la livraison, même si nous n'étions que 3. Ce restaurant figurait sur ma liste de favoris. Pas plus. Très décevant.

[Lire plus](#). La grande variété de spécialités de café et de thé rend une visite au Hotel-Restaurant de la Vallee encore plus intéressante, De plus, la carte des boissons à cet endroit est exceptionnelle et propose une variété considérable et variée de bières locales et internationales, qui valent définitivement le coup d'être essayées. Par ailleurs, on te sert des plats savoureux selon le modèle français, le restaurant fournit cependant aussi des *mets typiques de l'Europe*.

# Menu Hotel-Restaurant de la Vallée



## Boissons alcoolisées

BIÈRE

## Süße Desserts

MOUSSE AU CHOCOLAT

## Plats d'accompagnement

FRITES

## Boissons

UN VERRE DE VIN

## Starters & Salads

FRITES

## Fingerfood

CALAMARS

## Fischgerichte

PAËLLA

## Cereals

ENTRÉE

## Café

CAFÉ

## Drinks

BOISSONS

## Seasonal Testing

FOIE GRAS

## Restaurant Category

DESSERT

FRENCH

## Ces types de plats sont servis

GLACE

CÔTELETTES D'AGNEAU

AGNEAU

MOULES

## Les plats sont préparés avec



LÉGUMES

CREVETTES

POULET

COQUILLE

POMME

CHOCOLAT

CARAMEL

CANARD

# ***Menu Hotel-Restaurant de la Vallee***



## ***Hotel-Restaurant de la Vallee***

Promenade des Estivants, 56930  
Plumeliau, France, Pluméliau

**Heures d'ouverture:**

Fait avec [lacarte.menu](https://www.lacarte.menu)

