

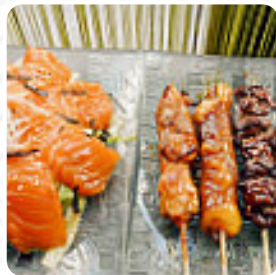

Menu O'ginkgo

<https://lacarte.menu>

Terrasses de l'Arche, Nanterre, La Defense, France
(+33)142664907,(+33)0186995715



Le restaurant de Nanterre propose 15 différents *repas et boissons* sur [la carte](#) à un prix moyen de 10 €. Ce que [User](#) aime dans O'ginkgo :

A 2 pas de la grande Arche côté Nanterre (derrière celle-ci), sur le nouveau quartier des Terrasses de l'Arche, un nouveau restaurant chinois qui est ouvert même le samedi (ce qui n'est pas chose courant dans le quartier (Nanterre Préfecture)! Décor moderne et clair, propre, spacieux. Formule buffet avec des produits bons et frais.

Un peu léger sur la partie dessert. Service : self-service donc vous voyez. Attention: j... [Lire plus](#). En tant que client, tu peux utiliser le Wlan du établissement sans frais. Dans le O'ginkgo de Nanterre, on prépare avec beaucoup de légumes frais de saison, du poisson et de la viande des plats japonais sains, raffinés, de la même manière, les invités du local préfèrent la vaste choix de **spécialités de café et de thé** que le restaurant met à disposition. Si tu aimes les plats épicés, tu trouveras exactement ce que tu aimes dans les plats thaïlandais, sur la carte il y a aussi beaucoup de **plats mets**.

Menu O'ginkgo



Boissons non alcoolisées

EAU

Boissons

UNE BOUTEILLE D'EAU 6 €

Hausgemachte Kuchen

FONDANT AU CHOCOLAT 7 €

Plats

TATAKI DE SAUMON 18 €

Café

CAFÉ 2 €

Restaurant Category

DESSERT

Dessert

CRÈME BRULÉE 6 €

CAFÉ GOURMAND 9 €

Starters

DRAGON ROLLS SPICY 18 €

TARTARE DE SAUMON ET AVOCAT 10 €

Ces types de plats sont servis

SALADE

SOUPE

Main Course

MAKI CALIFORNIEN 6 €

SUSHIS DE SAUMON, THON,,
MAQUEREAU, POULPE 10 €

ASSORTIMENT DE SUSHI, MAKI 23 €

Menu O'ginkgo



O'ginkgo

Terrasses de l'Arche, Nanterre,
La Defense, France

Heures d'ouverture:
Lundi 12:00-15:00
Mardi 12:00-15:00
Mercredi 12:00-15:00
Jeudi 12:00-15:00
Vendredi 12:00-15:00
Samedi 12:00-15:00
Dimanche 12:00-15:00

Fait avec [lacarte.menu](https://www.lacarte.menu)

