Menu L'Orange Bleue

https://lacarte.menu
3 Rue Magenta | Porte de la Vilette, 93500 Pantin, France
(+33)148450490,(+33)0186995715,(+33)141711812 - http://www.lorange-bleue.fr/fr/intro.php

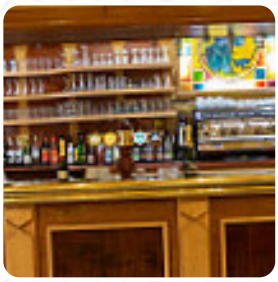

Le restaurant de Pantin propose 15 différents **menus et boissons sur le menu** pour une moyenne 3 €. Ce que User aime dans L'Orange Bleue :
Accueil sympathique. Couscous, tagines, mais aussi des escalopes sauce normande. Il y en a pour tous les goûts. Nous étions venus pour un couscous et nous n'avons pas été déçus. Copieux et goûtu. Rien à redire. Lire plus. Le WiFi du établissement est disponible gratuitement, selon la situation météorologique on peut aussi bien s'asseoir dehors et manger et boire. Les espaces sur place sont accessibles et donc aucun problème pour les visiteurs en fauteuil roulant ou avec des limitations physiques. Ce que Footslee n'aime pas dans L'Orange Bleue :
Je vais dans ce restaurant de temps en temps depuis environ 20 ans et heureusement pour eux, ils ont toujours les mêmes chefs. Des petites choses qui font que l'on ne va plus dans ce restaurant, des portions plus petites, un service peu aimable. Lire plus. Pour ceux qui veulent boire *un cocktail après la fin du travail* et s'asseoir avec des amis ou seul, L'Orange Bleue de Pantin est un bon bar, les invités du établissement prennent aussi en compte la grande choix de spécialités de café et de thé que le restaurant propose. **menus sont généralement préparés en peu de temps pour toi** et amenés à la table, baigne-toi dans la vue impressionnante des arrangements des plats et profite aussi d'une belle scène de certains des attractions locales attractions.

Menu L'Orange Bleue

Boissons alcoolisées

BIÈRE

Süße Desserts

MOUSSE AU CHOCOLAT

Boissons chaudes

THÉ

Café

CAFÉ	1 €

Bebidas

BOUTEILLE D'AGUA	5 €
DEMI-BOUTEILLE D'EAU	4 €

Restaurant Category

MÉDITERRANÉEN

FRENCH

Ces types de plats sont servis

SOUPE

STEAK

Les plats sont préparés avec

VIANDE

THON

LÉGUMES

CANARD

CHOCOLAT

Menu L'Orange Bleue

L'Orange Bleue

3 Rue Magenta | Porte de la Vilette, 93500 Pantin, France

Heures d'ouverture:
Dimanche 12:00-15:00

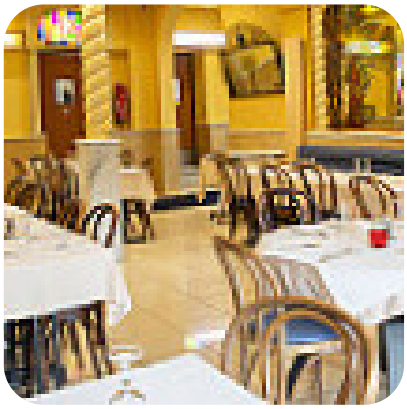

Fait avec lacarte.menu