Menu Patisserie Antoine

https://lacarte.menu
3 rue de Sarreguemines, 57230 Bitche, France
+33660904951,+33387960113 - http://www.facebook.com/PatisserieAntoine57230

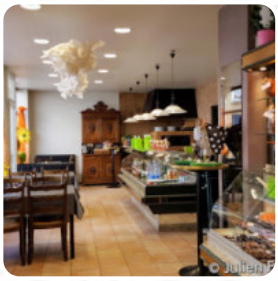

Un complet menu de Patisserie Antoine de Bitche avec tous les 15 plats et boissons se trouve ici sur la carte. Pour les **offres changeantes**, veuillez appeler ou utiliser les coordonnées sur le site internet pour contacter le propriétaire. Quand la météo est beau, tu peux aussi manger à l'extérieur, et dans les locaux accessibles, peuvent également venir des invités en fauteuil roulant ou avec des handicaps physiologiques. Fais toi plaisir au Patisserie Antoine de Bitche avec des *produits de boulangerie frais* et une variété de boissons froides et chaudes, de plus, les délicieux desserts de la maison brillent non seulement dans les yeux de nos petits invités. Dans ce restaurant, il existe une vaste sélection de **spécialités de café et de thé** à ne pas oublier, comme encas, les savoureux sandwiches, petites salades et autres snacks conviennent également.

Menu Patisserie Antoine

Pizza

PIZZA GRANDE

Eggs & Pancakes

OMELETTE

Starters & Salads

PUCES

Flat Angebote

ANGEBOT

Whiskey

COINTREAU

Boissons chaudes

THÉ

Café

CAFÉ

Restaurant Category

DESSERT

Les plats sont préparés avec

BRUT

CHOCOLAT

FRAMBOISE

Ces types de plats sont servis

DESSERTS

SALADE

PAIN

PANINI

Menu Patisserie Antoine

Patisserie Antoine

3 rue de Sarreguemines, 57230 Bitche, France

Heures d'ouverture:

Fait avec lacarte.menu