



Menu L'Atelier De Yann

<https://lacarte.menu>

10 Place de la Cathedrale, 68000, Colmar, France
+33389200100 - <http://www.atelier-de-yann.com>



Sur ce site, tu trouveras le menu complet menu de L'Atelier De Yann de Colmar. Actuellement, **15** menus et boissons sont disponibles. Pour les offres changeantes, veuillez contacter directement le propriétaire du restaurant. Tu peux également le contacter via son site internet. Le établissement et ses espaces sont accessibles aux personnes à mobilité réduite ce qui permet une utilisation avec un fauteuil roulant ou des restrictions physiques atteignables, selon la météo on peut aussi bien s'asseoir dehors et se faire servir. Grâce à la énorme variété de spécialités de café et de thé, une visite au L'Atelier De Yann devient encore plus attrayante, ici on sert le matin un généreux brunch. En outre, on te présente des plats savoureux à *la française*, les fins **sandwiches**, saines salades et autres snacks sont également adaptés comme encas.

Menu L'Atelier De Yann



Kleinigkeiten

CROISSANT

Crème glacée

VANILLE

Boissons chaudes

THÉ

Coffee

CAPPUCCINO

Boisson chaude

CHOCOLAT CHAUD

Café

CAFÉ

Drinks

BOISSONS

Restaurant Category

FRENCH

Les plats sont préparés avec

CHOCOLAT

CARAMEL

Ces types de plats sont servis

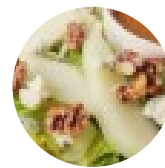

SALADE

GLACE

SANDWICH

PANINI

DESSERTS

Menu *L'Atelier De Yann*



L'Atelier De Yann

10 Place de la Cathedrale,
68000, Colmar, France

Heures d'ouverture:
Mardi 09:00-18:00
Mercredi 09:00-18:00
Jeudi 09:00-18:00
Vendredi 09:00-18:00
Samedi 09:00-18:00

Fait avec [lacarte.menu](https://www.lacarte.menu)

