Menu Cafe des Sports

https://lacarte.menu
1 Place de Stalingrad, 74150 Rumilly, France
+33450646064 - https://cafedessports-restaurant.business.site/

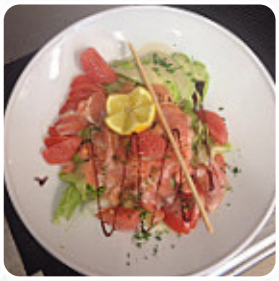

Ici, tu trouveras le menu de Cafe des Sports à Rumilly. Actuellement, **15** mets et boissons sont sur la carte. Pour les offres saisonnières ou hebdomadaires, tu peux te renseigner par téléphone. Ce que User aime dans Cafe des Sports :
l'accueil est toujours très sympa, l'ambiance est toujours dans une ambiance festive on peut boire un apéritif et manger un morceau, la terrasse extérieure est bien agencée et assez grande pour accueillir le parking gratuit monde attenant très pratique Lire plus. Le restaurant et ses lieux sont accessibles aux personnes à mobilité réduite ce qui permet une utilisation avec un fauteuil roulant ou des handicaps physiologiques utilisables, selon la météo on peut aussi bien s'asseoir dehors et prendre quelque chose à manger. Ce que User n'aime pas dans Cafe des Sports :
Le plat du jour est très bon pour l'ambiance ça va être entre amis mais le patron est trop têtu s'il ne le prend pas pour rien. de plus malgré tous nos apéros et le nombre de fois petit chardo jamais une olive dommage ! Lire plus. Cafe des Sports de Rumilly est un bon endroit pour un bar pour boire *quelque chose après la sortie du bureau* et s'asseoir avec des amis ou seul, Ce bar sportif est un lieu de rendez-vous prisé pour les invités qui aiment regarder les plus récents jeux ou courses sur le grand écran, tout en savourant de la nourriture et des boissons. De plus, on te offre des mets fins à la **française**, on trouve ici à côté des pâtisseries sucrées et des gâteaux aussi des petits en-cas ainsi que des rafraîchissements glacés et des boissons chaudes.

Menu Cafe des Sports

Boissons non alcoolisées

CITRON

Apéritif

EMPANADAS

Süße Desserts

TIRAMISU

Pizza

PIZZA GRANDE

Plats principaux

SALADE D'ACCOMPAGNEMENT

Starters

TARTARE

Café

CAFÉ

Asia Breakfast

YOUTIAO

Menu Poulet Tikka Salade - (Prix avec la Boite 9.90chf)

SALADE

Restaurant Category

SAUMON

Les plats sont préparés avec

LACHS

VIANDE

Ces types de plats sont servis

SALADE

BURGER

SOUPE

Menu Cafe des Sports

Cafe des Sports

1 Place de Stalingrad, 74150
Rumilly, France

Heures d'ouverture:
Lundi 06:30-23:00
Mardi 06:30-23:00
Mercredi 06:30-23:00
Jeudi 06:30-23:00
Vendredi 06:30-23:00
Samedi 08:00-14:30

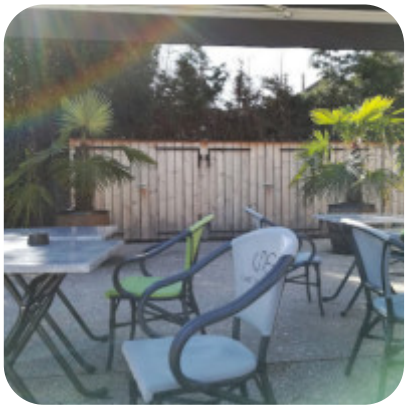

Fait avec lacarte.menu