Menu Kingchef

https://lacarte.menu
26 Pl. Auguste Rodin, 94800 Villejuif, Val-de-Marne, France
+33146787848

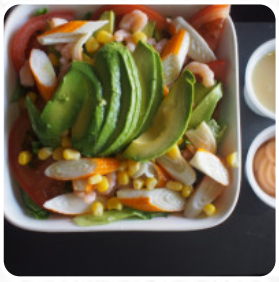

Ici, tu trouveras le **menu de Kingchef** à Villejuif. Actuellement, 15 repas et boissons sont sur la carte. Pour les offres saisonnières ou hebdomadaires, tu peux te renseigner par téléphone. Ce que User aime dans Kingchef : Mon amie et moi sommes venues hier et avons pris deux hamburger au poulet dont j'ai oublié le nom... Un commentaire : vraiment... délicieux ! La sauce est incroyable. Par ailleurs, tout est halal, du coup c'est cool ! Lire plus. Le établissement et ses lieux sont accessibles aux personnes à mobilité réduite ce qui permet une utilisation avec un fauteuil roulant ou des restrictions physiologiques atteignables. Es-tu à la recherche de pudding ? Chez Kingchef, tu trouveras des *magiques desserts* qui satisferont certainement ton envie de sucreries, et tu as l'opportunité de goûter des plats américains délicieux comme des **Burgers ou Barbecue**. Des du poisson frais, de la viande, ainsi que du maïs et des pommes de terre sont ici aussi cuisinés à la sud-américaine , Tu ne devrais pas manquer l'occasion de goûter la pizza délicate cuite au four à bois selon les méthodes traditionnelles tout droit sorties du four.

Menu Kingchef

Salades

SALADE DE POULET

Süße Desserts

CREPES

Sandwiches & Hot Paninis

HAMBURGER

Plats principaux

SALADE D'ACCOMPAGNEMENT

Starters & Salads

FRITES

Asia Breakfast

YOUTIAO

Restaurant Category

HALAL

Ces types de plats sont servis

SALADE

BURGER

PANINI

Ingrédients utilisés

POULET

FROMAGE

VIANDE

LARD

LA VIANDE DE PORC

Menu Kingchef

Kingchef

26 Pl. Auguste Rodin, 94800
Villejuif, Val-de-Marne, France

Heures d'ouverture:
Lundi 11:00-23:00
Mardi 11:00-23:00
Mercredi 11:00-23:00
Jeudi 11:00-23:00
Vendredi 16:00-23:00
Samedi 11:00-23:00
Dimanche 11:00-23:00

Fait avec lacarte.menu