Menu Brasserie Le Mandarous

https://lacarte.menu
Boulevard de Bonald, Millau, France
+33565600195

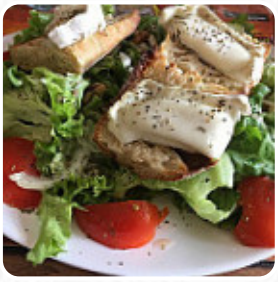

Sur ce site internet, tu trouveras le menu complet menu de Brasserie Le Mandarous de Millau. Actuellement, **17** mets et boissons sont disponibles. Pour les offres saisonnières ou hebdomadaires, veuillez contacter directement le propriétaire du restaurant. Tu peux également le contacter via son site internet. Ce que User aime dans Brasserie Le Mandarous :
Seule brasserie à nous accepter à cette heure de pointe. Plat du jour à 9€50. Compter 12€50 si dessert. Service rapide propre personnel sympa. Rapport qualité prix correct Lire plus. Les espaces dans le restaurant sont accessibles aux personnes à mobilité réduite et peuvent être utilisés même avec un fauteuil roulant ou des handicaps physiques, selon la météo on peut aussi bien s'asseoir dehors et manger et boire. Ce que User n'aime pas dans Brasserie Le Mandarous :
Hyper decevant ... le croque monsieur semble le meme qu on sert dans un train tgv.... ou dans une brasserie attrape touriste.... sauce salade probablement en pot... comment oser servir a millau des produits aussi decevants alors que la region regorge de bons producteurs...on prefere payer jusqu a 1 euros de plus mais avoir la qualite dans l assiette Lire plus. Pendant un repas, une bonne boisson est essentielle. Dans ce **gastropub**, tu ne trouveras pas seulement de délicieux cuisines sur le menu, mais aussi une vaste et particulièrement bonne variété de bonnes bières et autres boissons alcoolisées qui accompagnent bien le repas, et tu peux ici savourer des plats américains exquis comme des Burgers ou Barbecue. Il ne faut pas oublier qu'il y a dans cet établissement une vaste diversité de spécialités de café et de thé, Il est possible de se détendre au bar avec une *bière fraîche* ou d'autres boissons alcoolisées et non alcoolisées.

Menu Brasserie Le Mandarous

Boissons alcoolisées

BIÈRE

Plats principaux

SALADE D'ACCOMPAGNEMENT

Croques

CROQUE MONSIEUR

Pizza Snacks

PAIN AU FROMAGE

Cereals

DÉPART

Café

CAFÉ

Restaurant Category

DESSERT

BAR

Ces types de plats sont servis

DESSERTS

PAIN

SALADE

PÂTES

Ingrédients utilisés

CANARD

POULET

PATATES

FROMAGE

FROMAGES

Menu Brasserie Le Mandarous

Brasserie Le Mandarous

Boulevard de Bonald, Millau, France

Heures d'ouverture:
Lundi 07:00 - 00:00
Mardi 07:00 - 00:00
Mercredi 07:00 - 00:00
Jeudi 07:00 - 00:00
Vendredi 07:00 - 00:00
Samedi 07:00 - 00:00
Dimanche 08:00 - 00:00

Fait avec lacarte.menu