Menu Pizzeria La Mama

https://lacarte.menu
41 Bis Rue Chalon, Saint-Maixent-l'École, France
+33549267231 - http://www.restaurantpizzerialamama.fr

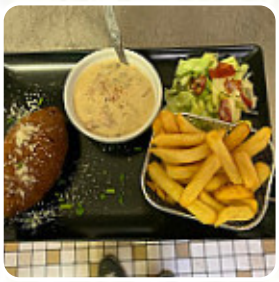

Ici, tu trouveras le **menu de Pizzeria La Mama** à Saint-Maixent-l'École. Actuellement, 17 mets et boissons sont sur la carte. Pour les offres saisonnières ou hebdomadaires, tu peux te renseigner par téléphone. Le restaurant et ses lieux sont accessibles aux personnes à mobilité réduite ce qui permet une utilisation avec un fauteuil roulant ou des handicaps physiques utilisables, selon la situation météorologique on peut aussi bien s'asseoir dehors et se faire servir. Chez Pizzeria La Mama à Saint-Maixent-l'École, on prépare une savoureuse pizza selon une méthode traditionnelle et est *tout juste* sortie du four, et tu y trouveras une cuisine originale **italienne** avec des classiques tels que la pizza et les pâtes.

Menu Pizzeria La Mama

Boissons alcoolisées

BIÈRE

Pizza

PIZZA AU FROMAGE

Antipasti - Entrées

CARPACCIO

Condiments and Sauces

CHAMPIGNON

Restaurant Category

ITALIEN

Pasta

RAVIOLI

BOLOGNAISE

Plats principaux

CALAMARS

LASAGNE

Ces types de plats sont servis

PIZZA

SALADE

BIFTECK DE THON

Ingrédients utilisés

FROMAGE

PASTRAMI

BŒUF

AIL

JAMBON

Menu Pizzeria La Mama

Pizzeria La Mama

41 Bis Rue Chalon, Saint-Maixent-l'École, France

Heures d'ouverture:
Dimanche 11:45-14:00 18:30-23:00
Lundi 11:45-14:00
Mercredi 11:45-14:00 18:30-22:00
Jeudi 11:45-14:00 18:30-22:00
Vendredi 11:45-14:00 18:30-23:00
Samedi 11:45-14:00 18:30-23:00

gallery image

Fait avec lacarte.menu