

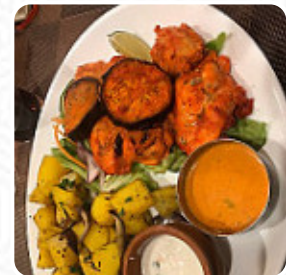

Menu Portedel'inde

<https://lacarte.menu>
2 Avenue Albert Petit, Bagneux, France
+33140840816 - <https://portedelinde.fr/fr>

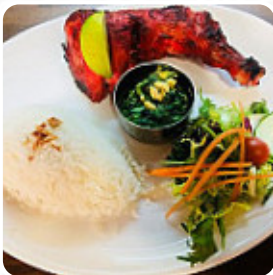

Sur ce site web, tu trouveras le menu complet [menu](#) de Portedel'inde de Bagneux. Actuellement, **17** mets et boissons sont disponibles. Pour les *offres saisonnières ou hebdomadaires*, veuillez contacter directement le propriétaire du restaurant. Tu peux également le contacter via son site internet. Ce que [User](#) aime dans Portedel'inde :

Si vous voulez manger des Indiens, venez là très bonne quantité dans les plats! Mais prenez votre temps parce que demander une partie des ordres de prendre. Je ne suis pas désolé d'être venu manger là-bas, merci je reviens. [Lire plus](#). Ce que [Halima Zaghib](#) n'aime pas dans Portedel'inde :

Les plats végétariens sont plutôt pas mal mais je trouve que le reste manque énormément de goût et de saveurs — ce qui me surprend pour un restaurant indien. Leurs naans sont très bons en revanche ! [Lire plus](#). Si tu as envie de **desserts**, Portedel'inde peut facilement t'apporter une solution avec ses délicieux desserts, les clients de l'établissement aiment aussi la grande variété de spécialités de café et de thé que le local a à offrir.

Menu Portedel'inde



Boissons non alcoolisées

LASSI

Extras

FROMAGE SUPPLÉMENTAIRE

Plats d'accompagnement

NAN

Plats à base de riz

POULET

Boissons chaudes

THÉ

BIJGERECHTEN

AUBERGINES

Drinks

BOISSONS

Ces types de plats sont servis

AGNEAU

Restaurant Category

DESSERT

SAUMON

Indien

NAAN

FLÉCHETTES AU POULET

NAAN AU FROMAGE

Ingédients utilisés

POULET

FROMAGE

VOYAGE

RIZ BASMATI

Menu Portedel'inde



Portedel'inde

2 Avenue Albert Petit, Bagneux,
France

Fait avec [lacarte.menu](https://www.lacarte.menu)

Heures d'ouverture:

Lundi 09:00 -22:30

Mardi 11:30 -14:30 18:30 -22:30

Mercredi 11:30 -14:30 18:30

-22:30

Jeudi 11:30 -14:30 18:30 -22:30

Vendredi 11:30 -14:30 18:30

-22:30

Samedi 11:30 -14:30 18:30 -22:30

Dimanche 18:30 -22:30

