



Menu LA SENTINELLE

<https://lacarte.menu>

2 quai de Courcy, 22520 Binic, France, Pordic

+33296692338 - <http://www.facebook.com/RESTAURANTBINIC/>

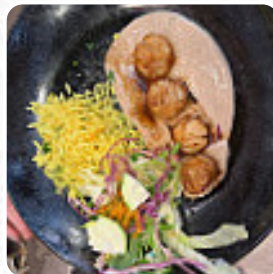

Sur ce site web, tu trouveras le **menu complet** [menu](#) de LA SENTINELLE de Pordic. Actuellement, 18 mets et boissons sont disponibles. Pour les **offres saisonnières** ou hebdomadaires, veuillez contacter directement le propriétaire du restaurant. Tu peux également le contacter via son site internet. En tant que client, tu peux utiliser le W-LAN du restaurant sans frais, selon la situation météorologique on peut aussi bien s'asseoir dehors et se faire servir. Les espaces sur place sont accessibles et donc aucun problème pour les clients en fauteuil roulant ou avec des limitations physiques. Une visite au LA SENTINELLE est rendue encore plus intéressante grâce à la énorme sélection de *spécialités de café et de thé*, en plus, tu économises du temps avec la variété de **délicatesses** préparées, sans pour autant renoncer au plaisir. En règle générale, les burgers de ce restaurant sont servis comme les points forts avec des accompagnements comme des frites, des salades vertes et de chou ou des quartiers de pommes de terre, et tu peux t'attendre à la raffinée classique cuisine de fruits de mer.

Menu LA SENTINELLE



Pizza

PIZZA GRANDE

Plats principaux

SALADE D'ACCOMPAGNEMENT

Drinks

BOISSONS

Espagnol

CHORIZO

Light Stuff

SALADE DE FRUITS FRAIS

Menu Poulet Tikka Salade - (Prix avec la Boite 9.90CHF)

SALADE

Restaurant Category

DESSERT

Dessert

SALADE DE FRUITS

SALADE DE FRUITS FRAIS

Ingédients utilisés

FRUIT FRAIS

CANARD

FRUIT

Ces types de plats sont servis

HUÎTRES

BURGER

SALADE

POISSON

SOUPE

BIFTECK DE THON

Menu LA SENTINELLE



LA SENTINELLE

2 quai de Courcy, 22520 Binic,
France, Pordic

Heures d'ouverture:
Dimanche 10:00-23:00
Lundi 10:00-16:00
Mardi 10:00-23:00
Mercredi 10:00-23:00
Jeudi 10:00-23:00
Vendredi 10:00-23:00
Samedi 10:00-23:00

Fait avec lacarte.menu

