



Menu Ninja Ren

<https://lacarte.menu>

22 Rue Raspail, Montreuil I-93100, France

+33148971068

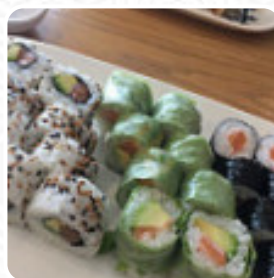
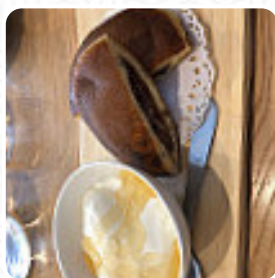

La carte du Ninja Ren de Montreuil contient environ 17 différents menus et boissons. En général tu paies environ 5 € pour un plat / une boisson. Ce que **User** aime dans Ninja Ren :

D'accord ! Les prix sont corrects et les sushis de bonne facture (bonne tenue, bonne taille et bon goût ! , la salade et la soupe servies avec le menu ne sont vraiment pas mal du tout et très bien assaisonnées, et surtout, l'accueil est vraiment très agréable et attentif. L'intérieur du restaurant est propre, bien entretenu, et les couleurs choisies pour la décoration sont sobres mais chaudes. Bref, une très bonne sur... **Lire plus**. Des **exquis sushis** (par exemple Maki et Te-Maki), ainsi que dans de plusieurs différentes variations, sont préparés pour toi par Ninja Ren de Montreuil, avec des ingrédients frais comme le poisson, les légumes et la viande, et on prépare beaucoup de légumes frais, de poisson et de viande pour réaliser les **faciles à digérer plats japonais repas** cuisinés.

Menu Ninja Ren



Sushi Rolls

SUSHI

Plats principaux

SALADE D'ACCOMPAGNEMENT

Main Course

GYOZA 5 €

Tataki

THON 4 €

Spécialités asiatiques

EDAMAME 5 €

Entree

TARTARE DE THON CUIT 6 €

Nigiri (2 Pieces)

ANGUILLE 4 €

Maki (servis par 6 pièces)

ŒUFS DE SAUMON 4 €

Nos Signatures - Bowls

DAURADE 9 €

Sashimi - 9 Pieces

MAQUEREAU MARINÉ 9 €

Restaurant Category

SAUMON 4 €

Dessert

MANGUE FRAÎCHE 6 €

NOUGAT AU SÉSAME 3 €

DORAYAKI AVEC MIEL ET MAYO 4 €

Ces types de plats sont servis



SALADE

SOUPE

POISSON

Menu Ninja Ren



Ninja Ren

22 Rue Raspail, Montreuil I-
93100, France

Fait avec [lacarte.menu](https://www.lacarte.menu)

Heures d'ouverture:

Lundi 11:00 -14:30 18:00 -23:00

Mardi 11:00 -14:30 18:00 -23:00

Mercredi 11:00 -14:30 18:00
-23:00

Jeudi 11:00 -14:30 18:00 -23:00

Vendredi 11:00 -14:30 18:00
-23:00

Samedi 11:00 -14:30 18:00 -23:00

Dimanche 18:00 -23:00

