



2011	
2010	
AHE	
de Laton Rochet 2010	44,00€
Crock 2008	41,00€
à Croix St Estéphe 2012	31,00€
AJLIEN	
Gloria 2006	83,00€
Léoville Poyferrière 2006	135,00€
Moslin Riche 2010	52,00€
de Léoville Poyferrière 2011	42,00€
DE DE POMEROL	
des Sables 2011	48,00€
VL	
2010	57,00€
de Beauregard 2010	56,00€
2011	64,00€
2007	

AUTRES RÉGIONS

Menu Le Bistrot de l'Alouette

<https://lacarte.menu>

2 avenue du General Leclerc, 33600 Pessac, Bordeaux, France
+33557269015,+33890719841 - <https://bistrotdeلالouette.com>

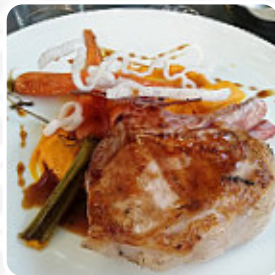

Sur ce site, tu trouveras le **menu complet** [menu](#) de Le Bistrot de l'Alouette de Pessac. Actuellement, 19 plats et boissons sont disponibles. Pour les **offres saisonnières ou hebdomadaires**, veuillez contacter directement le propriétaire du restaurant. Tu peux également le contacter via son site internet. Ce que [Suzanne Bonneau](#) aime dans Le Bistrot de l'Alouette :

très surpris par les critiques négatives sur cette brasserie. l'adresse m'a été fournie par quelqu'un de Merignac.

Et je n'étais pas déçu. L'endroit est très agréable avec une grande terrasse. très bonne nourriture, service rapide, agréable et professionnel. l'ajout correct étant donné la qualité de la nourriture. Rien à dire négatif.

Quand je serai à la limite, je reviendrai avec plaisir. [Voir tous les avis](#). Ce que [Dorina Vass](#) n'aime pas dans Le Bistrot de l'Alouette :

Joli cadre mais c'est tout. Nous sommes reparti sans manger, après la venue de nos assiettes respectives, Tartare à la italienne, magret de canard sauce béarnaise. A priori pas trop compliqué comme plat. Et c'est la catastrophe. Viande douteuse, frites version repasse, magret commandé saignant, servi sur cuit. assiette passer au micro onde. Je me plains, le boss me certifie que les frites ne pas de la repasse et que... [Voir tous les avis](#).

Menu Le Bistrot de l'Alouette



Salades

THON

Mains

ALOYAU

Starters & Salads

FRENCH FRIES

Antipasti - Entrées

CARPACCIO

Drinks

BOISSONS

Pizza

SPÉCIAL PIZZAS

PIZZA GRANDE

Restaurant Category

DESSERT

FRENCH

Ces Types De Plats Sont Servis

BIFTECK DE THON

PÂTES

AGNEAU

Ingrédients Utilisés

THON

PARMESAN

BŒUF

CANARD

LA VIANDE DE PORC

LÉGUMES

Menu Le Bistrot de l'Alouette



Le Bistrot de l'Alouette

2 avenue du General Leclerc,
33600 Pessac, Bordeaux, France

Heures d'ouverture:
Lundi 10:00 -17:00
Mardi 09:00 -23:30
Mercredi 09:00 -23:30
Jeudi 09:00 -23:30
Vendredi 09:00 -23:30
Samedi 09:00 -23:30
Dimanche 10:00 -18:00

Fait avec [lacarte.menu](https://www.lacarte.menu)

Mignon de porc pané, sauce de tomates	14,00€
Bœuf à la Maitre d'Hôtel (au restaurant)	11,00€
Bœuf à la Maitre d'Hôtel (au restaurant)	17,00€
	
Panachée de Carottes, croûtes de blé noir	10,00€
Pois de l'Alouette (au restaurant)	17,00€
Carottes et légumes de saison	20,00€