

LA ROMANÉE



Menu La Romanée

<https://lacarte.menu>

13 r. des Vieilles-Boucheries, 39100 Dole, France
+33384791905, +33890210134

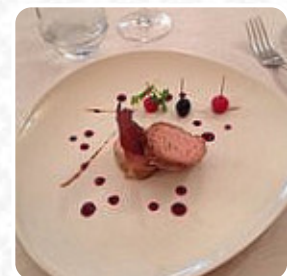
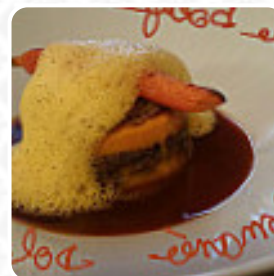

Ici, tu trouveras la [carte de La Romanée](#) à Dole. Pour le moment, il y a **30** plats et boissons sur la carte. Le restaurant propose un menu assez limité, mais il offre des plats délicieux pour ceux qui ne sont pas végétariens. La cuisine est raffinée avec des produits de saison frais, mais le service peut être un peu froid. Certains plats sont très appréciés, comme le foie gras et l'épaule d'agneau, tandis que d'autres ont déçu en raison d'un manque de saveur. Globalement, l'expérience culinaire est agréable, mais il est recommandé de réserver à l'avance. La qualité des plats et le service attentionné compensent les quelques défauts notés. En résumé, un endroit idéal pour savourer une cuisine française de qualité dans une ambiance agréable.

Menu La Romanée



Accompagnements

LÉGUMES DE SAISON

Boissons

BIÈRE

Sauces

SAUCE

Indien

CURRY DE POULET

Gâteaux Maison

FONDANT AU CHOCOLAT

Vin

CHARDONNAY

French

FOIE GRAS

Dessert

CARAMEL SALÉ

PROFITÉROLES

BISCUIT

Catégorie De Restaurant

DESSERT

VÉGÉTARIEN

FRANÇAIS

Ces Types De Plats Sont Servis

TOSTADAS

PANINIS

AGNEAU

POISSON

DESSERTS

Ingrédients Utilisés

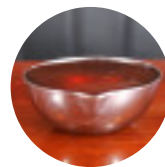

CHÉRI

LÉGUMES

CARAMEL

BANANE

CÉLERI

CAROTTES

AIL

POMMES DE TERRE

FROMAGE

CHOCOLAT

FRUIT

PAMPLEMOUSSE

Menu La Romanée



La Romanée

13 r. des Vieilles-Boucheries,
39100 Dole, France

Heures d'ouverture:
Lundi 09:00-22:30
Mardi 10:30-15:00
Jeudi 10:30-22:30
Vendredi 10:30-22:30
Samedi 10:30-22:30
Dimanche 10:30-15:00

Fait avec [Carte](#)

Entrées

[est-est.fr](#)

- Croque saumon mariné à l'ail et chutney de concombre : 10.50 euros.
- Melon et jambon cru , gelée de porto et partridge : 10.50 euros.
- Foie gras poêlé, mangue et cookie : 17.00 euros
- Longouettes poêlées , vinaigrette crémée avocat et pomefrit : 17.50 euros
- Foie gras mi-cuit au pain d'épices et carottes : 17.00 euros